

งานปรับปรุงพื้นฐานระบบป้องกันมัลแวร์ระบบไฟฟ้า และระบบอินเทอร์เน็ต ชั้นล่าง

ธนาคารเพื่อการเกษตรและสหกรณ์การเกษตร

สาขากำแพงเพชร

21 ถ.ราชดำเนิน ต.ในเมือง

อ.เมืองกำแพงเพชร จ.กำแพงเพชร 62000

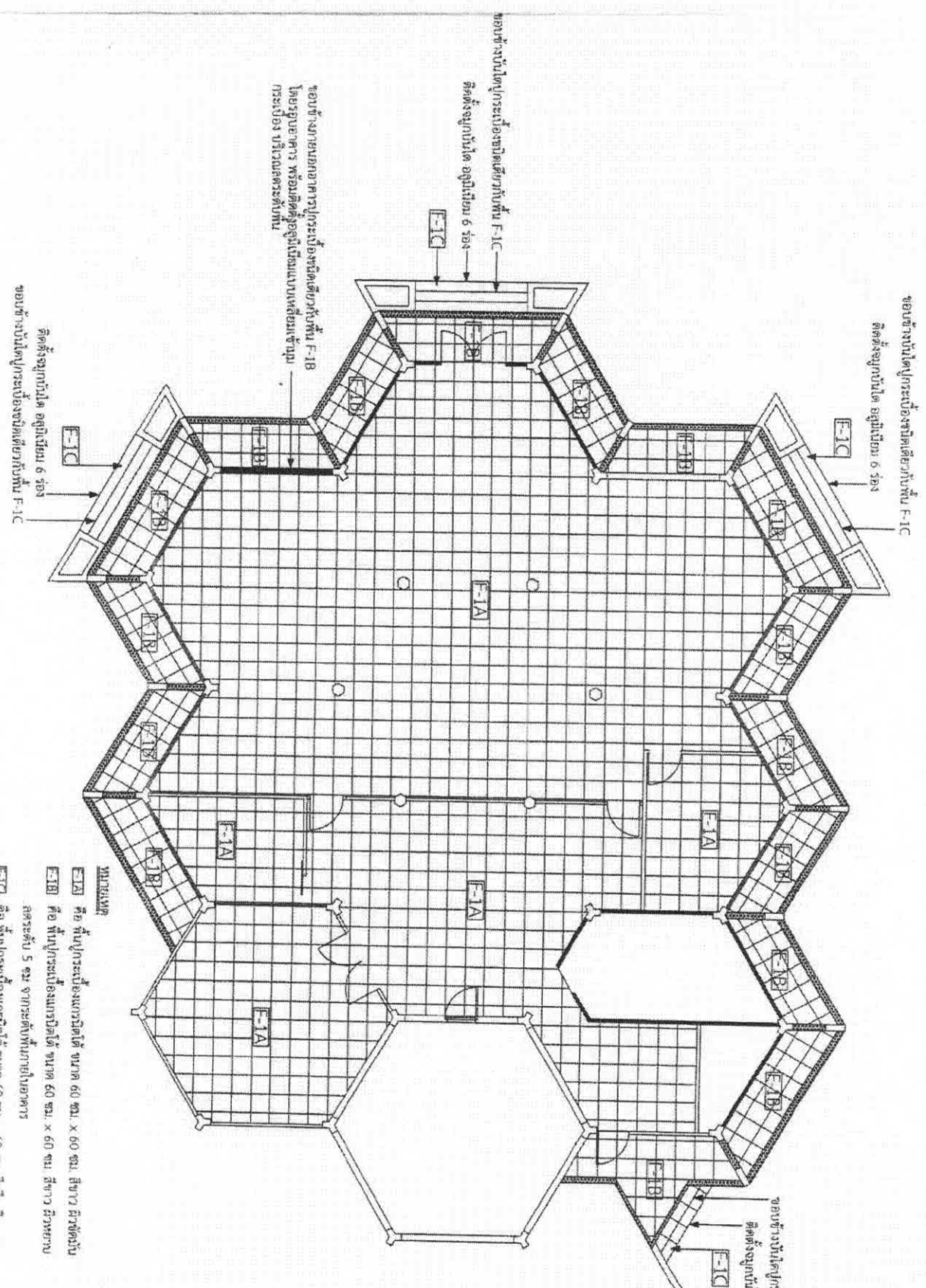

ห้องสำนักงานใหญ่
ที่ตั้งอยู่ทางด้านซ้ายมือ

ห้องเรียนพิเศษ
ที่ตั้งอยู่ทางด้านขวามือ

ห้องเรียนพิเศษ
ที่ตั้งอยู่ทางด้านบน

ห้องเรียนพิเศษ
ที่ตั้งอยู่ทางด้านล่าง

แผนผังการประกอบผังพื้นที่

- F-1A** คือ พื้นที่ปฏิบัติการขนาด 60 ซม. x 60 ซม. สีขาว ผิวขัดมัน
 - F-1B** คือ พื้นที่ปฏิบัติการขนาด 60 ซม. x 60 ซม. สีเทา ผิวขัดมัน
 - F-1C** คือ พื้นที่ปฏิบัติการขนาด 60 ซม. x 60 ซม. สีเขียว ผิวขัดมัน
- คือ ห้องเรียนพิเศษ ขนาด 60 ซม. x 60 ซม. สีเขียว ผิวขัดมัน
- คือ ห้องเรียนพิเศษ ขนาด 60 ซม. x 60 ซม. สีเทา ผิวขัดมัน
- คือ ห้องเรียนพิเศษ ขนาด 60 ซม. x 60 ซม. สีขาว ผิวขัดมัน

| | |
|---|-------------------------------|
| | |
| S.N.M. บริษัท สยามนิพนธ์ จำกัด | |
| แผนผังการประกอบผังพื้นที่ อาคารเรียนพิเศษ เลขที่ 21 ถ.วิภาวดีรังสิต, แขวงวิภาวดี, เขตมีนบุรี กรุงเทพมหานคร 10510 | |
| โครงการ อาคารเรียนพิเศษ 1 : 125 | |
| ผู้จัดทำ 1. 125 | ผู้ตรวจสอบ 1. 125 |
| ผู้ควบคุมงาน 1. 125 | ผู้ควบคุมงาน 1. 125 |
| ผู้ควบคุมงาน 1. 125 | ผู้ควบคุมงาน 1. 125 |

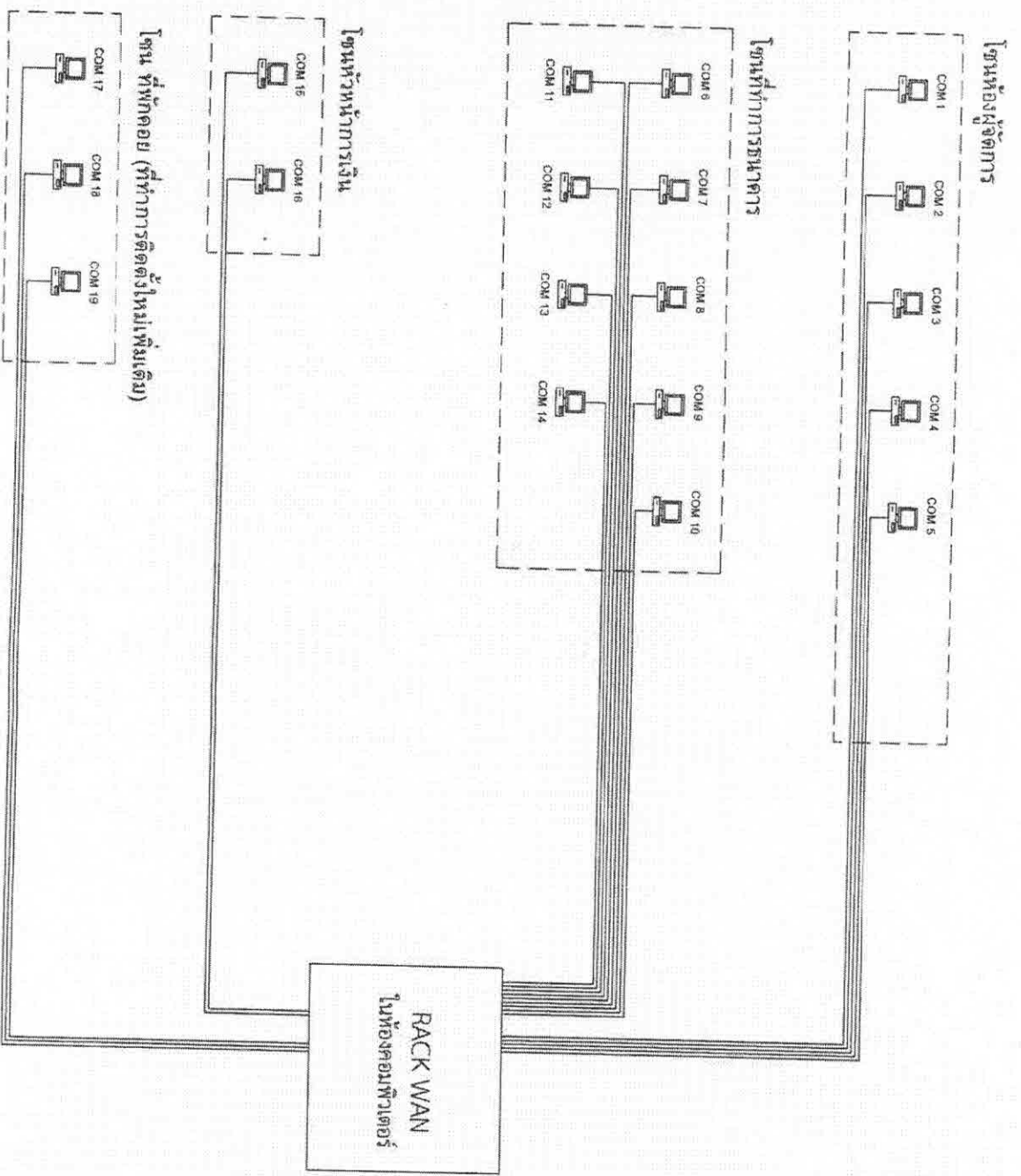

แสดงแบบ SINGLE LINE DIAGRAM เต้ารับคอมพิวเตอร์ ชั้นล่าง

S.I.N.
 บริษัทรับทำระบบและติดตั้งสายทองแดง

นางนงนิตย์ ใจงาม
 ผู้จัดการระบบและติดตั้งสายทองแดง
 สาขาที่ถนนพหลโยธิน 21 อ.รังสิตปทุมธานี
 อ.รังสิตปทุมธานี จ.ปทุมธานี 62000

โครงการ
 งานรับติดตั้งและติดตั้งระบบแม่ข่ายชั้นล่าง
 อาคารพาณิชย์ 21 อ.รังสิตปทุมธานี

วันที่ 21 ธันวาคม 2566

ชื่อลูกค้า
 บริษัทผู้รับจ้าง
 ที่อยู่
 111/111 ถนนพหลโยธิน
 อ.รังสิตปทุมธานี จ.ปทุมธานี 62000

วันที่ 21 ธันวาคม 2566

หน้า 4 จาก 6

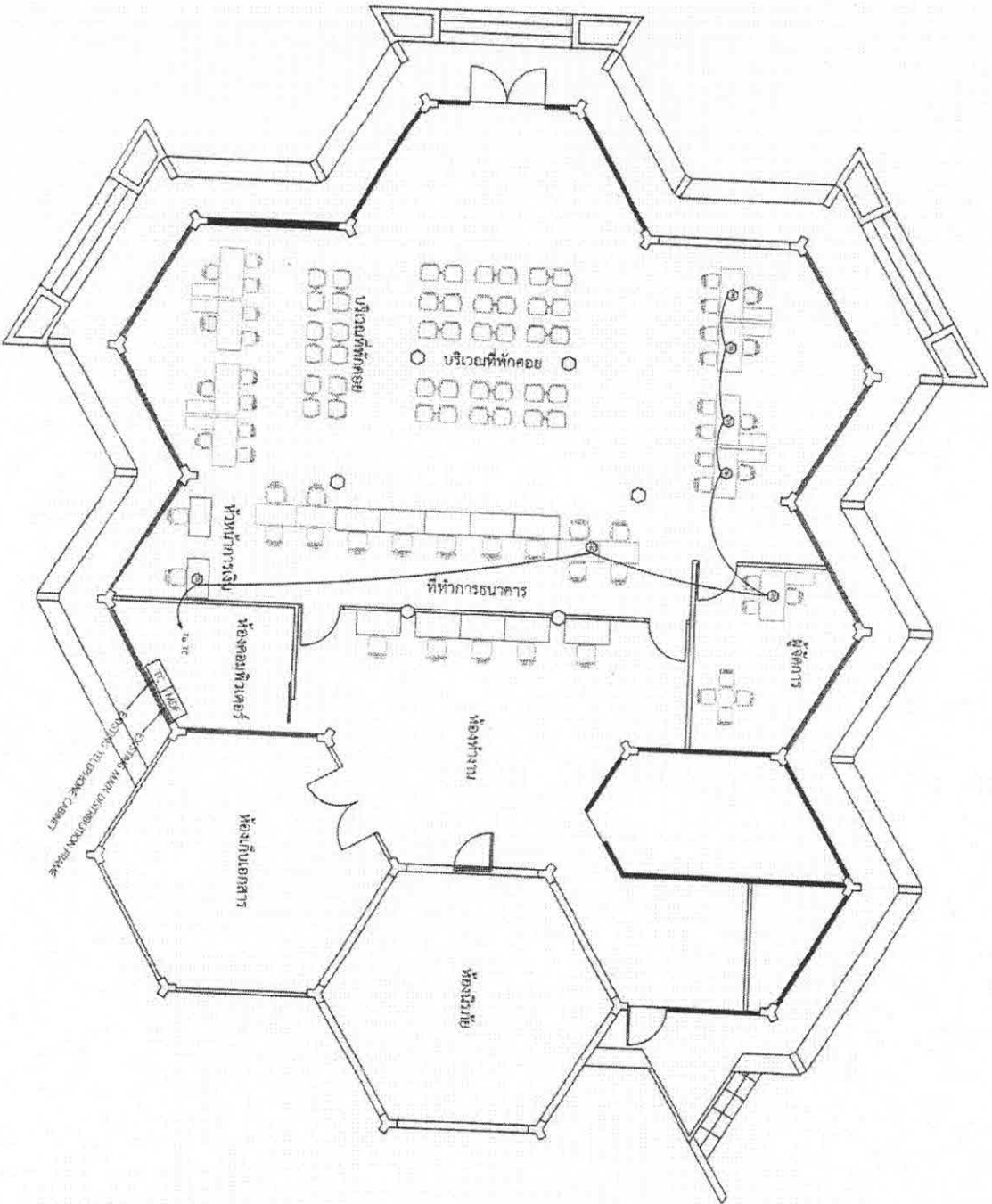

แปลนตำแหน่งการติดตั้งตู้โทรศัพท์ ชั้นล่าง

หมายเหตุ

- กำหนดใช้การเดินสายร้อยท่อ เป็นการเดินด้วยท่อเหล็ก EMT มีรั้วพื้น จากตำแหน่งตู้รับไปถง PULL BOX
- การติดตั้งตู้รับโทรศัพท์ ที่ชั้น กำหนดให้ใช้ขุมนกริมยึดบริเวณบนบานประตูบานเปิด
- สายเดินโทรศัพท์ ให้ใช้สาย 1-2P AHS 0.65mm. TEV
- พื้นสายไปตู้ตู้ TC (TELEPHONE CABINET)
- ตู้รับโทรศัพท์และระบบโทรศัพท์สามารถใช้งานได้ และเป็นไปตามเงื่อนไขของธนาคาร

S.M.P.
 ราชพลาธิการกึ่งทหารเมืองกรุงเทพมหานคร

สถานีตำรวจ
 ถนนวิภาวดีรังสิต กรุงเทพมหานคร
 โทร. ๑๙๐
 อ.เมืองนนทบุรี ๕ กรุงเทพมหานคร ๑๕๐๐๐

ประวัติ
 งานนี้จัดทำขึ้นเพื่อวัตถุประสงค์ในการแจ้งตำแหน่ง
 และรายละเอียดของตู้โทรศัพท์

รายการตู้
 รายการตู้โทรศัพท์
 รายการตู้โทรศัพท์
 รายการตู้โทรศัพท์

วันที่
 วันที่
 วันที่

ชื่อ
 ชื่อ
 ชื่อ

หน้า
 หน้า
 หน้า

วันที่
 วันที่
 วันที่

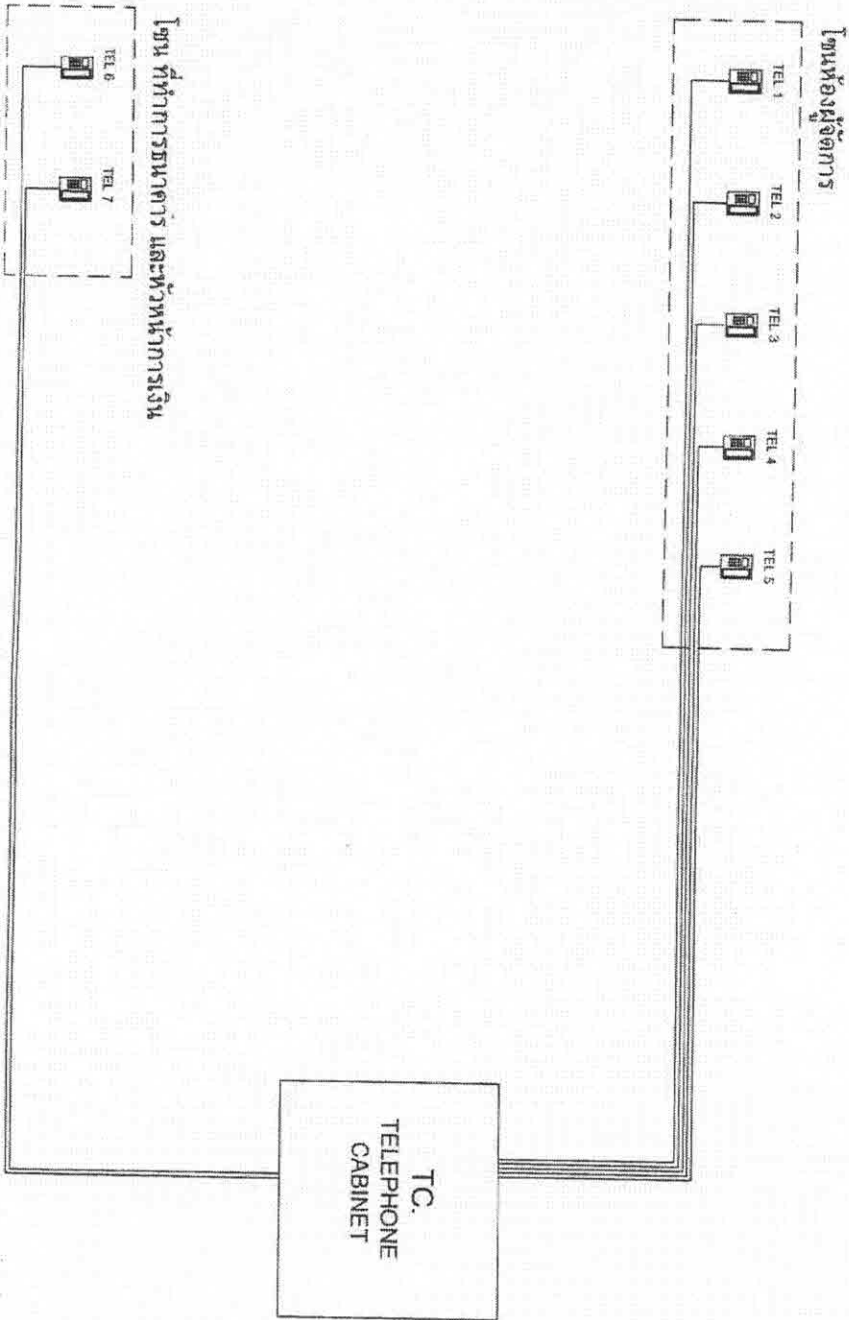

แสดงแบบ SINGLE LINE DIAGRAM ตู้รับโทรศัพท์ ชั้นล่าง

| | |
|---|--|
| S.A.P. บริษัทเครื่องพิมพ์อัตโนมัติสยาม จำกัด | |
| บริษัทเครื่องพิมพ์อัตโนมัติสยาม จำกัด 21 อ.ระนอง น.ภูเก็ต 0-81-818888 โทร. 9-618888 82000 | |
| โครงการ งานติดตั้งเครื่องรับโทรศัพท์ระบบตู้รับโทรศัพท์ อาคารธนาคารชั้น 6 ชั้นล่าง | |
| วิศวกรผู้จัดทำ วัฒนคุณากร ธีระวิ 2196 38226 | วิศวกรผู้ตรวจสอบ วัฒนคุณากร ธีระวิ 2196 38226 |
| วิศวกรผู้ควบคุม วัฒนคุณากร ธีระวิ 2196 38226 | วิศวกรผู้ตรวจสอบ วัฒนคุณากร ธีระวิ 2196 38226 |
| รายการ SINGLE LINE DIAGRAM ตู้รับโทรศัพท์ ชั้นล่าง | |
| 1-125 | |
| 6 31 มิถุนายน พ.ศ. 2566 | 6 31 มิถุนายน พ.ศ. 2566 |



งานปรับปรุงระบบห้องน้ำที่ทำการหน่วยอำเภอเมือง

ธนาคารเพื่อการเกษตรและสหกรณ์การเกษตร

สาขากำแพงเพชร

21 ถ.ราชดำเนิน ต.ในเมือง

อ.เมืองกำแพงเพชร จ.กำแพงเพชร 62000

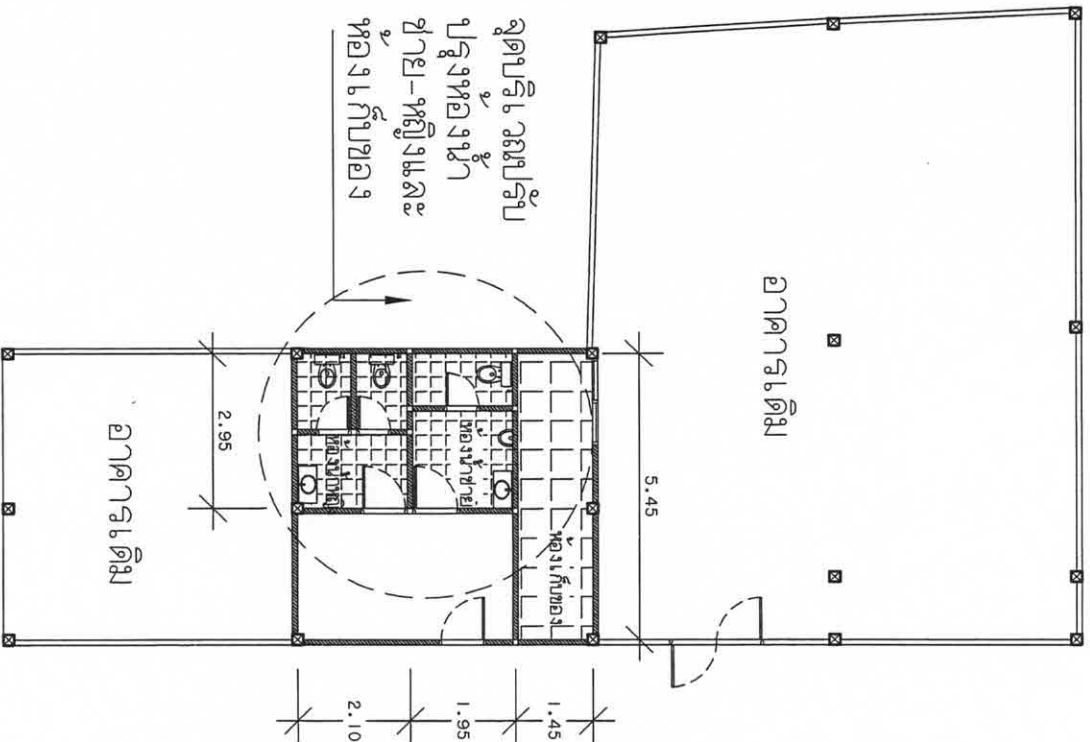

แปลนพื้นที่ 1 : 100



รายการประกอบแบบ

1. ทำการกริดหรือจะเพิ่มห้องน้ำเดิม ห้องน้ำชาย ห้องน้ำหญิงและห้องเก็บของ เพื่อต่อระบบท่อระบายอากาศ (เปิดกระจก)
2. ทำการเปลี่ยนพื้นที่การเปิดห้องน้ำชาย ห้องน้ำหญิงและห้องเก็บของ
3. ทำความสะอาดบริเวณในห้องระบายน้ำเดิม (เศษขยะในห้องระบายน้ำเดิม)
4. งานเก็บรายละเอียดอื่นๆ เช่น สีผนังห้อง เฉากผ้าเป็ดวาง ฯลฯ

S.A.S.
 บริษัทสถาปัตย์สยามสถาปัตย์ จำกัด

สถาปนิกในโครงการ
 วิศวกรที่ปรึกษาการควบคุมและตรวจการก่อสร้าง
 สาขาที่ปรึกษาเลขที่ 21 ถนนคำพิณ ๑ ในเมือง
 อ.เมืองกำแพงเพชร จ.กำแพงเพชร 62000

โครงการ
 งานปรับปรุงระบบท่อน้ำที่ทำการหน่วยอำนวยการ

เขียนแบบ
 รศ.ดร.สุวิทย์ วัชโรจน์ วิศวกร หน่วยงานไฟฟ้า

อนุมัติแบบ

อนุมัติแบบ

แบบสถาปัตย์ประกอบแบบที่.....

| | |
|-----------------------------|---|
| วันที่พิมพ์แบบ | 1 |
| วันที่ 21 ธันวาคม พ.ศ. 2555 | 2 |

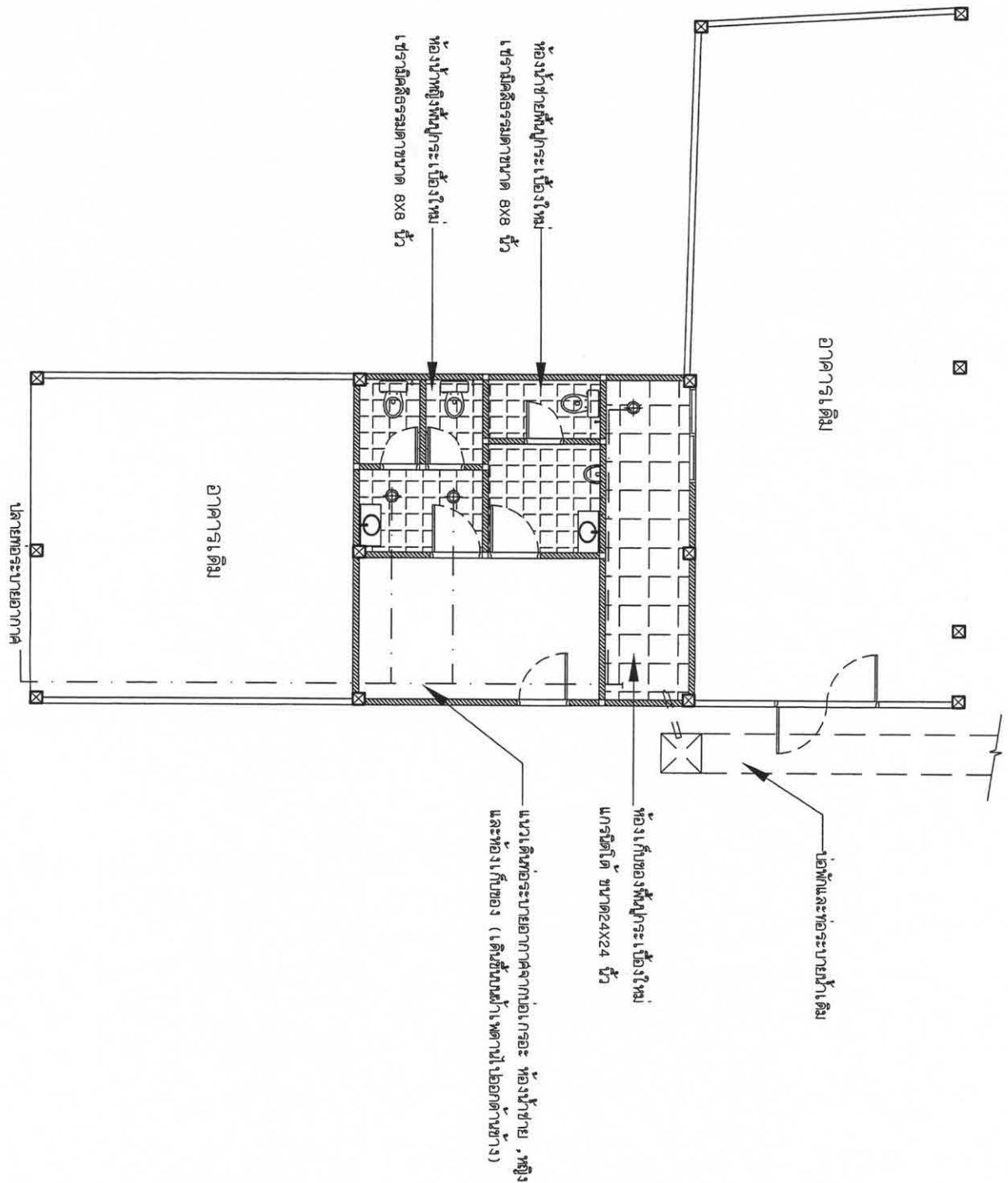

แปลนพื้นที่ดำเนินการ 1 : 75

| | |
|--|--|
| <p>สำนักงานส่งเสริมการค้าในต่างประเทศ สาขากรุงเทพฯ</p> | |
| <p>สถานที่ตั้งโครงการ อาคารที่ 21 ถนนวิภาวดีรังสิต แขวงสามยุค เขตหลักสี่ กรุงเทพมหานคร 10210</p> | |
| <p>โครงการ งานปรับปรุงระบบท่อน้ำที่อาคารหน่วยอำนวยการ</p> | |
| <p>ผู้เขียนแบบ นายสุวิทย์ เตชะวิเศษ นายช่างไฟฟ้า</p> | |
| <p>ผู้ควบคุมแบบ </p> | |
| <p>แบบฉบับ แปลนการปฏิบัติงานเบื้องต้น</p> | |
| <p>ขนาดหน้า 1 : 75</p> | |
| <p>วันที่จัดทำแบบ วันที่ 21 ธันวาคม พ.ศ. 2565</p> | <p>แบบร่างที่ 2 จำนวนหน้า 2</p> |